

Anunt publicitate a continutului Autorizatiei de Construire

Nr. 12637/26.04.2024

Data afisarii:

In temeiul prevederilor LEGII nr. 50 din 29 iulie 1991 privind autorizarea executării lucrărilor de construcții, actualizata, cu modificarile si completarile ulterioare, art. 7 alin. (23^1) Primaria Municipiului Curtea de Arges, in calitate de emitent al Autorizatiei de Construire nr. / , publica urmatoarele informatii referitoare la conditiile necesar a fi indeplinite de solicitanti:

In conformitate cu datele Documentatiei tehnice autorizate:

NUMAR AUTORIZATIE DE CONSTRUIRE/DATA EMITERE			11/28.03.2024
TITLUL/DESCRIEREA PROIECTULUI			IMPREJMUIRE PARTIALA TEREN
PROCENTUL DE OCUPARE AL TERENULUI P.O.T.			0
COEFICIENTUL DE UTILIZARE AL TERENULUI C.U.T			0
RETRAGERILE CONSTRUCTIILOR DE LA LIMITELE DE PROPRIETATE			FRONT: LATERALA STANGA: LATERALA DREAPTA: POSTERIOARA:
SUPRAFETE CONSTRUCTIE	CONSTRUCTIA IMPREJMUIRE	CONSTRUITA LA SOL	94.41 ml
SUPRAFETE CONSTRUCTIE		CONSTRUITA PE FIECARE NIVEL	
SUPRAFETE CONSTRUCTIE		CONSTRUITA DESFASURATA	
REGIM DE INALTIME			
NUMAR NIVELURI SUBTERANE/SUPRATERANE			
INALTIME LA CORNISA/MAXIMA			
AVIZUL AUTORITATII COMPETENTE IN DOMENIUL PROTEJARII MEDIULUI			Nu este cazul cf. Art. 5 alin. 2^1 din legea 50/1991
AVIZUL AUTORITATII COMPETENTE IN DOMENIUL PROTEJARII PATRIMONIULUI CULTURAL			Nu este in zona protectie monument istoric/zona protejata

Intocmit,

Afisat,

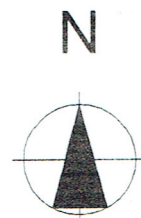

NR.CAD.
86365

NR.CAD.
86916

NR. CAD. 89542

NR. CAD. 89540

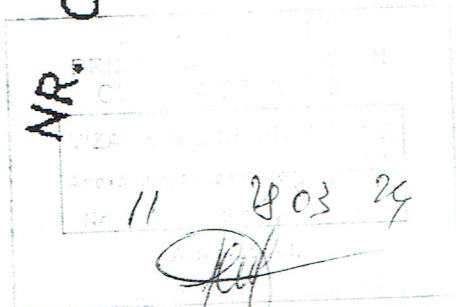
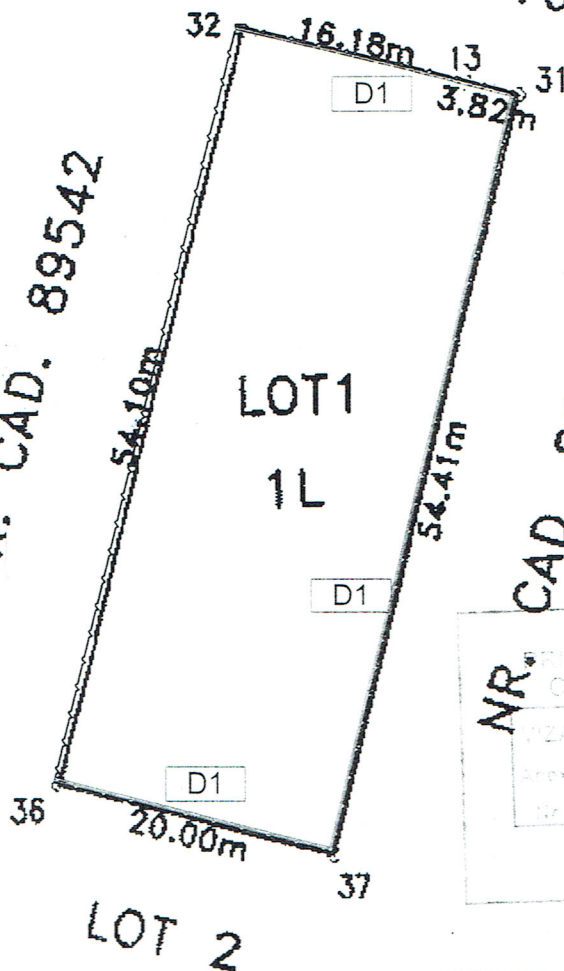

LEGENDA

- LIMITA DE PROPRIETATE
- IMPREJMUIRE PROPUSA

PLAN DE SITUATIE
SCARA 1:500

Suprafata totala teren masuratori

Lot nr. cad. 89966
S teren = 1085,00 mp

94.41 metri liniari imprejmuire propusa

P.O.T. = 0,00 %
C.U.T = 0,0

Nota: planul de situatie este valabil numai pentru obtinerea certificatului de urbanism si autorizatiei de construire
Pr. unicat, constructie din materiale durabile
Categorica de importanta D
Clasa de importanta IV
Gradul III de rezistenta la foc
Risc de incendiu - mic

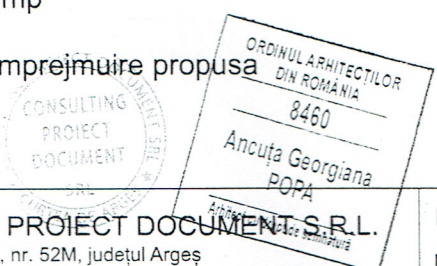

S.C. CONSULTING PROIECT DOCUMENT S.R.L.
Curtea de Argeș, str. Poștei, nr. 52M, județul Argeș

Beneficiari: BADEA MIHAIL ȘI BADEA VASILICA
Mun. Curtea de Argeș, str. Vișina, nr. 20A, jud. Argeș

Specificație	Nume	Semnătură	SCARA
Șef proiect:	Arh. ANCUȚA GEORGIANA POPA		1:500
Proiectat:	Arh. ANCUȚA GEORGIANA POPA		IAN. 2024
Desenat:	Arh. ANCUȚA GEORGIANA POPA		

ÎMPREJMUIRE PARȚIALĂ TEREN

03/2024

PLANȘA:
PLAN DE SITUATIE

DTAC

A02